



# REINHOLD MEISTER WASSERBAU

PEILBOOT KOMET



[www.reinhold-meister.com](http://www.reinhold-meister.com)





# TECHNISCHE DATEN

## PEILBOOT KOMET

### Schiffskennzeichen

17190-A

### Abmessungen

6,40 m x 2,20 m

0,90 m

### Motorisierung

Volvo Pentax Inbord 103 kW

### Besonderheit

trailerbar

### Ausrüstung

- Echolot: Reson 8101
- Ortung: GPS Dualsystem
- Kompass: Leica ICG82
- HPR-Kompensator: SPK Ekinox EINS
- Kommunikation: Mobilfunk, Rheinfunk
- Stromversorgung: 220V, 24V, 12V

### Einsatzgebiete

- Hydrographische Vermessung an allen Binnengewässern
- Kontrollpeilungen
- Bauüberwachung
- Bestandspeilung

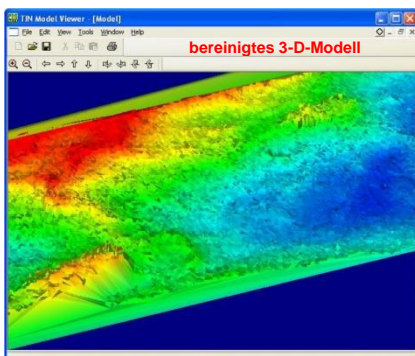
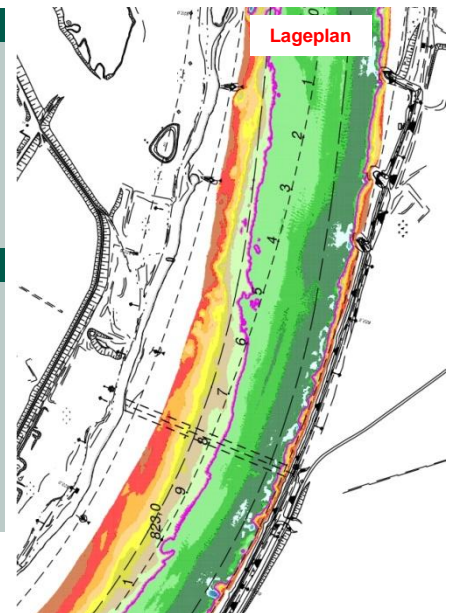

Reinhold Meister Wasserbau GmbH		Längsprofilerstellung		Datenbank:	
Projekt:		Geschlebezugabe Unterer Niederrhein		Bestnummer: 1	
Bemerkung:		Peilschiff Kometa Peilung vom 28.03.2017		Stationenbest.: #12480.000 - #12880.000	
Bezeichnung:		gegenläufige Spuren Spur 3 und 4			
Rechnen:		Rechnen: Ref		Einheit:	
Planquerschnitt:		420,00		97,00	
Länge:		100		Umfang:	
Mittelpunkt:		1.200,00		Datum:	
				29.03.2017	

### Profildarstellung

-NHN 8,1 m	
Spur 3 29.03.2017	9,70
Spur 4 29.03.2017	9,70
Station	480,00
	490,00
	500,00
	510,00
	520,00
	530,00
	540,00
	550,00
	560,00
	570,00
	580,00
	590,00
	600,00
	610,00
	620,00
	630,00
	640,00
	650,00
	660,00
	670,00
	680,00
	690,00
	700,00
	710,00
	720,00
	730,00
	740,00
	750,00
	760,00
	770,00
	780,00
	790,00
	800,00
	810,00
	820,00
	830,00
	840,00
	850,00
	860,00
	870,00
	880,00
	890,00
	900,00

